

**ROMÂNIA**  
**JUDEȚUL SUCEAVA**  
**ORAȘUL GURA HUMORULUI**  
**CONSILIUL LOCAL**

**HOTĂRÂRE**

**privind aprobarea Organigramei și a Statului de funcțiuni  
pentru Spitalul Orășenesc Gura Humorului**

Consiliul Local al orașului Gura Humorului, județul Suceava;  
Având în vedere :

- Expunerea de motive a Primarului orașului Gura Humorului, jud.Suceava prin care se propune aprobarea Organigramei și a Statului de funcțiuni pentru Spitalul Orășenesc Gura Humorului ;
- Raportul de specialitate nr. 2993/20.05.2015 al Managerului Spitalului Orășenesc Gura Humorului prin care se propune aprobarea Organigramei și a Statului de funcțiuni, începând cu data de 01.05.2015;
- Prevederile art.15 din H.G. nr.56/2009 pentru aprobarea Normelor metodologice de aplicare a OUG nr.162/2008 privind transferul ansamblului de atribuții și competențe exercitate de Ministerul Sănătății Publice către autoritățile publice locale, cu modificările și completările ulterioare ;
- Prevederile Legii nr.95/2006, privind reforma în sănătate, cu modificările și completările ulterioare, Legii nr. 284/2010 privind salarizarea unitară a personalului plătit din fonduri publice, cu modificările și completările ulterioare, Ordinului nr. 1224 din 16 septembrie 2010 privind aprobarea normativelor de personal pentru asistența medicală spitalicească, precum și pentru modificarea și completarea Ordinului ministrului sănătății publice nr. 1.778/2006 privind aprobarea normativelor de personal, Codului Muncii – Legea nr. 53/2003 – Republicare, cu modificările și completările ulterioare;
- Prevederile O.U.G. nr.162/2008 privind transferul ansamblului de atribuții și competențe exercitate de ministerul Sănătății către autoritățile administrației publice locale, cu modificările și completările ulterioare;
- Raportul Comisiei nr.1 - pentru programe de dezvoltare economico-socială, finanțe, administrarea domeniului public și privat al orașului, servicii, comerț, muncă și agricultură ;
- Raportul Comisiei nr.3 - pentru învățământ, sănătate, cultură, protecție socială, protecția copilului, culte, activități sportive și de agrement;
- Raportul Comisiei nr.4 – pentru administrația publică locală, juridică, apărarea ordinii publice, respectarea drepturilor și libertăților cetățenilor ;
- În temeiul art.36 alin.(2) litera a), alin.(3), lit.b), art.45 alin.(1) și art.45 din Legea nr.215/2001 privind administrația publică locală, Republicată, cu completările și modificările ulterioare;

**HOTĂRĂȘTE :**

**Art.1.** Se aprobă Organigrama și Statul de funcțiuni pentru Spitalul Orășenesc Gura Humorului, conform Anexelor nr.1-4, care fac parte integrantă din prezenta hotărâre.

**Art.2.** De la data intrării în vigoare a prezentei hotărâri, se abrogă H.C.L. nr. 43 din 28.03.2014.

**Art.3.** Managerul Spitalului Orășenesc Gura Humorului prin Compartimentul Resurse Umane va duce la îndeplinire prevederile prezentei hotărâri.

**Art.4.** Prezenta hotărâre va fi afișată și publicată pentru aducerea ei la cunoștința publică și va fi comunicată în termen legal Instituției Prefectului – Județul Suceava, Managerului Spitalului Orășenesc Gura Humorului, precum și persoanelor fizice/juridice interesate.

**PREȘEDINTE DE ȘEDINȚĂ**  
**IONAȘCU MIHAIELA**



**CONTRASEMNEAZĂ**  
**SECRETARUL ORAȘULUI,**  
**Jr. TIPA ELENA DANIELA**



**Gura Humorului,**  
**Data : 29.05.2015**  
**Nr. 47**

ANEXE nr. 1-4  
la HCL 47 din 29.05.2015

**SPITALUL ORASENESC GURA HUMORULUI**

# **STAT DE FUNCTIUNI**

**valabil incepand cu data de  
01.05.2015**



SPITALUL ORĂȘENESC GURA HUMORULUI  
 ORGANIGRAMA LA DATA DE 01.03.2015  
 NR. PATURI = 113  
 TOTAL POSTURI = 206,5

ANEXA NR. 1 LA HCL NR. 47 DIN 29.05.2015

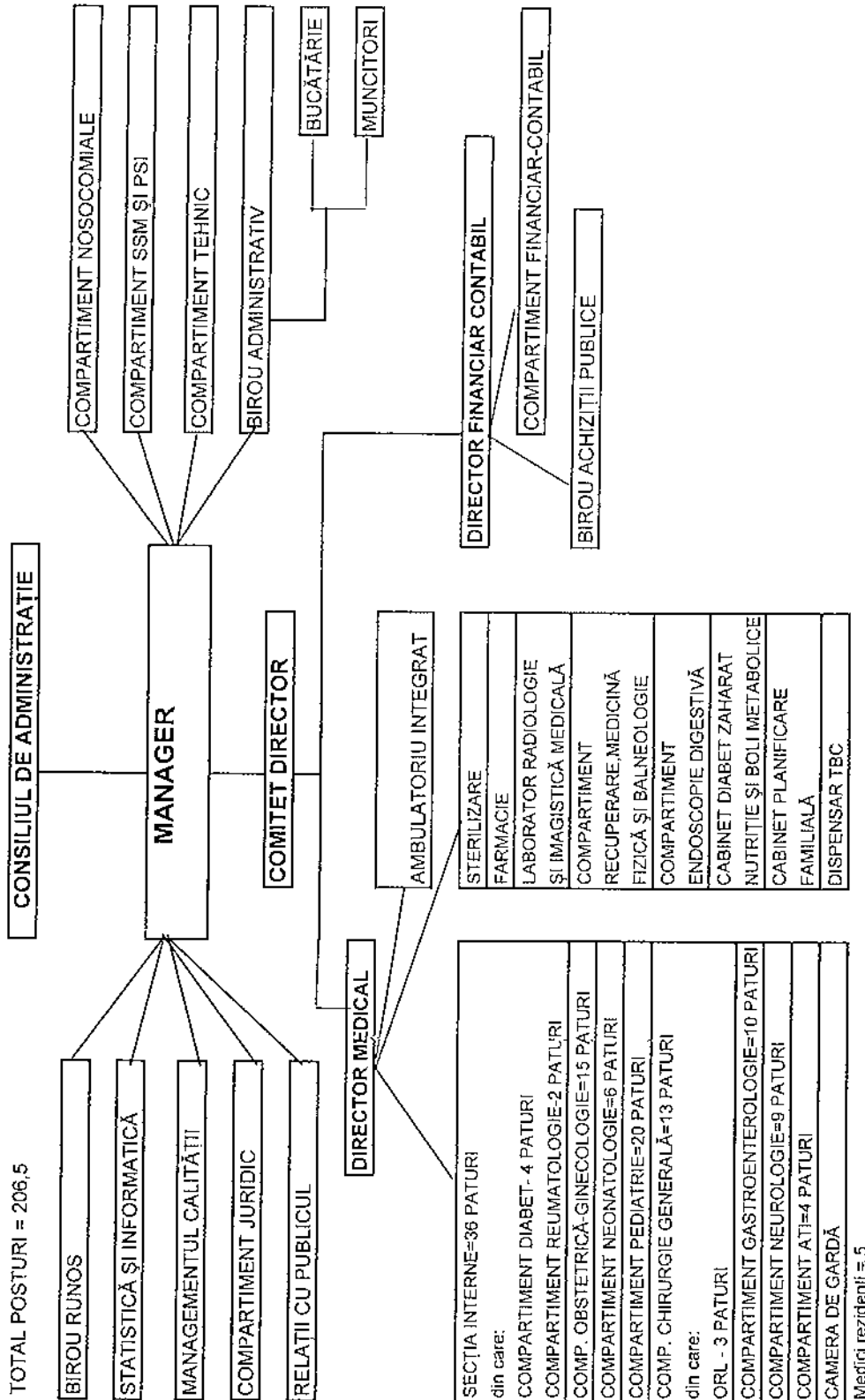

MANAGER,  
 Jr. Corbel Vieru

DIRECTOR FINANCIAR CONTABIL,  
 Ec. Mihaela Cănea

ȘEF BIROU RUNOS,  
 Jr. Mihaela Cojocaru

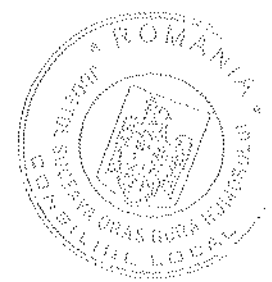

ANEXA NR. 1  
 la HCL nr. 47 din 29.05.2015

SPITALUL ORASENESCU GURA HUMORULUI

Categoria IV

Nr.paturi = 113

Str.B-dul Bucovina, Nr.17

Telefon/fax 235078

ANEXA NR. 2 LA H.C.L. NR. 47 DIN 29.05.2015

STAT DE FUNCTII  
valabil cu 01.05.2015  
ASIGURARI

Nr. crt.	Funcția, gradul sau treapta prof.	Specialitatea	Criteriu normare	Nivel studii	Cuantum post	Salariu de baza	Spor condiții	Sporuri și alte drepturi în afara sal. de baza	Total drepturi	Gradația	Numele și prenumele
0	1	2	3	4	5	6	7	8	9	10	11
<b>1.COMITETUL DIRECTOR</b>											
1	Manager	consilier juridic		S	1	3915			3915	GRAD II	Vieru Cornel
2	Director fin. contabil	economist IA		S	1	3719			3719	GRAD II	Oanea Mihaela
3	Director medical	medic primar chirurg		S	1	3773		3641	7414	GRAD II	Mălăncrăveanu Doru
	Total comitet director					11407		3641	15048		
<b>2.SECTIA MEDICINA INTERNA</b>											
NR. Paturi = 36 din care: Suprafata de curatenie = 1210 mp											
Secția medicină internă = 30 paturi											
1	Medic specialist sef sectie	medicina internă	nr.pat	S	1	2861	281	1866	5008	GRAD I	Geangos Toma
2	Medic specialist	medicina internă	nr.pat	S	1	2272	216	1274	3762	5	Atudosiei Mihaela Camelia
3	Medic specialist	medicina internă	"	S	1	2080			2080		vacant
4	Medic specialist	medicină internă	amb.int	S	1	2080			2080		vacant
5	Asist.med.pr-sef sectie	medicina generală	nr.pat	PL	1	1756	171	311	2238	5	Vasincu Carmen
6	Asist.med.princ.	medicina generală	"	PL	1	1656	159	353	2168	5	Puslau Carmen
7	Asist.med.princ.	medicina generală	"	PL	1	1495	142	387	2024	5	Cîmpan Eugenia
8	Asist.med.princ.	medicina generală	"	PL	1	1586	159	434	2179	4	Giosan Daniela
9	Asistent med. princ.	medicina generală	"	PL	1	1226	119	325	1670	3	Mihalache Mihaela Dumitrita

ANEXA NR 2  
la HCL nr 47 din 29.05.2015

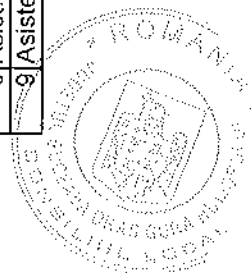



Nr. crt.	Funcția, gradul sau treapta prof.	Specialitatea	Criteriu normare	Nivel studiilor	Cuantum post	Salariu de baza	Spor condiții	Sporuri și alte drepturi în afara sal de baza	Total drepturi	Numele și prenumele
0	1	2	3	4	5	6	7	8	9	10
<b>3. COMPARTIMENT OBSTETRICĂ - GINECOLOGIE</b>										
<b>Nr. paturi = 15</b>										
28	Medic primar	obstetrică-ginecologie	"	S	1	2613	265		2878	4 Gemanariu Elena Liliana
29	Medic specialist	obstetrică-ginecologie	nr.pat	S	1	2080			2080	vacant
30	Medic specialist	obstetrică-ginecologie	amb.int	S	1	2371			2371	vacant
31	Asistent medical	medicină generală	nr.pat	PL	1	1184	108	269	1561	5 Lucanu Mihaela Lăcrămioara
32	Asistent med.princ.	pediatrie	"	PL	1	1586	159	490	2235	4 Cozmici Mihaela
33	Asistent med.princ.	medicina generală	"	PL	1	975	108	269	1352	vacant
34	Asistent med.princ.	medicina generală	"	PL	1	1248	121	373	1742	3 Pitel Mihaela
35	Asistent med.princ.	medicina generală	"	PL	1	1321	131	351	1803	3 Dreiciuc Luminita
36	Infirmiera		nr.pat	M	1	975	93	241	1309	2 Ferari Virginia
37	Infirmiera		"	G	1	975	93	246	1314	3 Fazekas Mihaela
38	Ingrijitoare curatenie		nr.mp	G	1	975	90	238	1303	5 Pinzariu Maricica
39	Ingrijitoare curatenie		"	M	1	975	90	238	1303	4 Beldiman Oltita
40	Ingrijitoare curatenie		"	G	1	975	90	238	1303	1 Pinzariu Valeria
41	Ingrijitoare curatenie		"	G	1	975	90	238	1303	5 Macarenco Georgeta
42	Ingrijitoare curatenie		"	G	1	975			975	vacant
<b>SALA DE NASTERE</b>										
43	Asistent med.princ.	obstetrică-ginecologie	p.fix	PL	1	1656	159	540	2355	5 Popescu Emilia
44	Asistent med.princ.	obstetrică-ginecologie	"	PL	1	1656	159	478	2293	5 Turcaș Carmen
45	Asistent med.princ.	obstetrică-ginecologie	"	PL	1	1586	159	540	2285	4 Lesnican Belrice
46	Asistent med.princ.	medicina generală	"	PL	1	1418	142	409	1969	3 Sticlet Elena
47	Asistent medical	medicina generală	"	PL	1	975			975	vacant
<b>Total sectie Obstetrică-ginecologie =</b>						<b>27494</b>	<b>2057</b>	<b>5158</b>	<b>34709</b>	

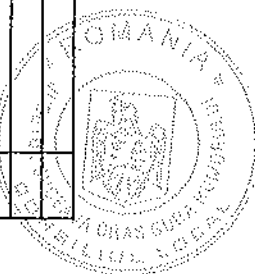

*Handwritten signature or initials.*

Nr. crt.	Funcția, gradul sau treapta prof.	Specialitatea	Criteriu normare	Nivel studi	Cuantum post	Salariu de baza	Spor condiții	Sporuri și alte drepturi în afara sal de baza	Total drepturi	Numele și prenumele
0	1	2	3	4	5	6	7	8	9	10
<b>4. COMPARTIMENT NEONATOLOGIE</b>										
<b>Nr. paturi = 6</b>										
48	Medic specialist	pediatrie	nr. pat	S	1	2180			2180	vacant
49	Medic specialist	pediatrie	"	S	1/2	1090			1090	vacant
50	Asistent med. princ.	medicina generala	"	PL	1	1585	266	415	2266	4 Florescu Luminita
51	Asistent med. princ.	pediatrie	"	PL	1	1656	266	415	2337	5 Briac Ghizela
52	Asistent med. princ.	pediatrie	"	PL	1	1300			1300	vacant
53	Asistent med. princ.	pediatrie	"	PL	1	1656	266	353	2275	5 Blanaru Eufrosina
54	Asistent med. princ.	medicina generala	"	PL	1	1483	236	381	2100	5 Hromei Mariana
55	Asistent med. princ.	medicina generala	"	PL	1	1586	266	384	2236	4 Siraton Ecaterina
56	Asistent medical	medicina generala	"	PL	1	975			975	vacant
57	Ingrjiitoare curatenie		"	G	1	975	150	217	1342	5 Marian Rahila
<b>Total compartiment Neonatologie =</b>										
<b>14486 1450 2165 18101</b>										
<b>5. COMPARTIMENT GASTROENTEROLOGIE</b>										
<b>Nr. paturi = 10</b>										
58	Medic primar	gastroenterologie	nr. pat	S	1	2151	213	1264	3628	3 Dr. Lefter Eleonora
59	Medic specialist	gastroenterologie	amb. inf.	S	1	1923			1923	vacant
60	Asistent med. princ.	medicina generala	nr. pat	PL	1	1640	159	353	2152	5 Ghiuta Loredana
61	Asistent med. princ.	medicina generala	"	PL	1	1656	159	340	2155	5 Mireuta Livia
62	Asistent med. princ.	medicina generala	"	PL	1	1287	140	315	1742	4 Velehorschchi Maria
63	Asistent med. princ.	medicina generala	"	PL	1	1225	119	275	1619	3 Nahameac Georgeta
64	Asistent med. princ.	medicina generala	"	PL	1	1146	114	222	1482	2 Bilan Tiberiu
65	Infirmiera		"	M	1	975	93	203	1271	5 Dupri Paraschiva
66	Ingrjiitoare curatenie		nr. mp	G	1	975			975	vacant
67	Ingrjiitoare curatenie		"	G	1	975			975	vacant
<b>Total compartiment Gastroenterologie =</b>										
<b>13953 997 2972 17922</b>										

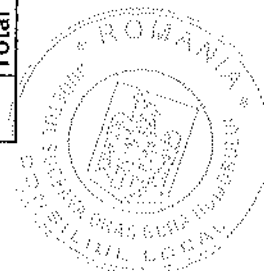

*[Handwritten signature]*

Nr. crt.	Funcția, gradul sau treapta prof.	Specialitatea	Criteriu normare	Nivel studi	Cuantum post	Salariu de baza	Spor conditii	Sporuri si alte drepturi in afara sal de baza	Total drepturi	Numele si prenumele	
0	1	2	3	4	5	6	7	8	9	10	
<b>6. COMPARTIMENT NEUROLOGIE</b>											
<b>Nr. paturi = 9</b>											
68	Medic primar	neurologie	nr.pat	S	1/2	1031	178		1209	3 Sofian Elena-Lucica	
69	Medic specialist	neurologie	"	S	1/2	918			918	vacant	
70	Asistent med. princ.	medicina generala	"	PL	1	1656	266	378	2300	5 Virna Livia	
71	Asistent med. princ.	medicina generala	"	PL	1	1411	232	270	1913	4 Secoban Olga	
72	Asistent med. princ.	medicina generala	"	PL	1	1585	266	340	2191	4 Catargiu Claudia	
73	Asistent medical	medicina generala	"	PL	1	975			975	vacant	
74	Asistent medical	medicina generala	"	PL	1	975			975	vacant	
75	Infirmiera		"	G	1	975	155	225	1355	5 Vlajinca Domnica	
76	Infirmiera		"	M	1	975	155	225	1355	5 Alexandrov Irina	
77	Ingrjiitoare curatenie		"	G	1	975	150	238	1363	5 Buica Zeta	
78	Ingrjiitoare curatenie		nr.mp	G	1	975	150	259	1384	5 Ciornel Eugenia	
79	Ingrjiitoare curatenie		"	G	1	975	150	259	1384	3 Butnariu Mihaela Lucretia	
<b>Total compartiment Neurologie =</b>						<b>13426</b>	<b>1702</b>	<b>2194</b>	<b>17322</b>		
<b>7. COMPARTIMENT CHIRURGIE GENERALA</b>											
<b>Nr. paturi = 13 (din care 3 ORL)</b>											
80	Medic primar	chirurgie generala	nr.pat	S	1	<b>Suprafata curatenie = 1898 mp</b>					
81	Medic specialist	chirurgie generala	amb.int	S	1	2180			2180	5 vacant-rezervat	
82	Medic specialist	ORL	nr.pat	S	1/4	545			545	vacant	
83	Medic specialist	ORL	amb.int	S	1	2180		3259	5439	2 Hagi-Niga Lucretia	
84	Asistent med. princ.	medicina generala	nr.pat	PL	1	1642	159	403	2204	5 Turcas Maria	
85	Asistent med. princ.	medicina generala	"	PL	1	1656	159	183	1998	5 Preutesi Elena	
86	Asistent med. princ.	medicina generala	"	PL	1	1656	159	415	2230	5 Marcu Gabriela	
87	Asistent med. princ.	medicina generala	"	PL	1	1585	159	209	1953	4 Muller Laura Cristina	
88	Asistent medicală	medicina generala	"	PL	1	975			975	vacant	
89	Infirmiera		"	M	1	975	93	290	1358	5 Prodan Brindusa	
90	Ingrjiitoare curatenie		nr.mp	G	1	975	90	132	1197	5 Marcu Maria	

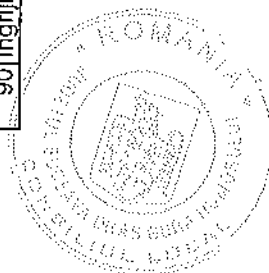

*[Handwritten signature]*





Nr. crt.	Funcția, gradul sau înalta prof.	Specialitatea	Criteriu normare	Nivel studi	Cuantum post	Salariu de baza	Spor condiții	Sporuri și alte drepturi în afara sal de baza	Total drepturi	Gradația	Numele și prenumele
0	1	2	3	4	5	6	7	8	9		10
<b>9. COMPARTIMENT PEDIATRIE</b>											
<b>Nr. paturi = 20</b>											
109	Medic specialist	pediatrie	nr.pat	S	1	2180			2180		vacant
110	Medic specialist	pediatrie	nr.pat	S	1	2180			2180		vacant
111	Medic specialist	pediatrie	amb.int	S	1	2180			2180		vacant
112	Asistent med.princ.	pediatrie	nr.pat	PL	1	1585	159	384	2128	4	Fiscu Marinela
113	Asistent medical	medicina generala	"	PL	1	1073	108	261	1442	3	Balan Roxana
114	Asistent med.princ.	medicina generala	"	PL	1	1344	139	335	1818	2	Gemanariu Adriana Alina
115	Asistent med.princ.	medicina generala	"	PL	1	1132	114	276	1522	2	Vorobchevici Lidia
116	Asistent medical	medicina generala	"	M	1	975	108	260	1343	2	Andrei Ana Maria
117	Asistent med.princ.	medicina generala	"	PL	1	1066	118	285	1469	2	Carpuc Laura Catalina
118	Asistent med.princ.	medicina generala	p.fix	PL	1	1324	133	320	1777	3	Daraba Rodica-Gabriela
119	Infirmiera		nr.pat	G	1	975	93	225	1293	5	Embach Doina
120	Infirmiera		"	G	1	975	93	225	1293	5	Zuz Lacramioara
121	Infirmiera		"	G	1	975	93	225	1293	5	Nicola Rodica
122	Ingrjiitoare curatenie		nr.mp	M	1	975	90	224	1289	0	Bruma Simona-Maria
123	Ingrjiitoare curatenie		"	M	1	975	90	224	1289	1	Baiău Lucica
124	Ingrjiitoare curatenie		"	M	1	975	90	217	1282	5	Simiganoschi Efena
125	Ingrjiitoare curatenie		"	G	1	975	90	217	1282	5	Morosan Oltea
126	Ingrjiitoare curatenie		"	G	1	975			975		vacant
127	Ingrjiitoare curatenie		"	M	1	975			975		vacant
<b>Total sectia Pediatrie =</b>						<b>23814</b>	<b>1518</b>	<b>3678</b>	<b>29010</b>		
<b>10. FARMACIE SPITAL</b>											
<b>Suprafata de curatenie = 287 mp</b>											
128	Farmacist - diriginte	farmacie	nr.pat	S	1/2	846			846		Iacob Mihaela-Sanda
129	Farmacist	farmacie	"	S	1/2	825			825		vacant
130	Asistent med.princ.	farmacie	"	PL	1	1656	159	300	2115	5	Catargiu Liliana
131	Asistent med.princ.	farmacie	"	PL	1	1435	142	267	1844	4	Piticaru Alina
132	Asistent medical	farmacie	"	PL	1	975			975		vacant

*[Handwritten signature]*

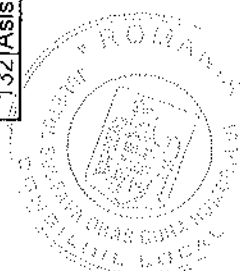



Nr. crt.	Funcția, gradul sau treapta prof.	Specialitatea	Crite-rii normative	Nivel studiilor	Cuan-tum post	Salariu de baza	Spor conditii	Sporuri si alte drepturi in afara sal de baza	Total drepturi	Gradația	Numele si prenumele
0	1	2	3	4	5	6	7	8	9		10
<b>13. STERILIZARE</b>											
148	Asistent med. princ.	medicina generala	"	PL	1	1656	159	263	2078	5	Boloca Felicia
149	Asistent medical	medicina generala	"	PL	1	975			975		vacant
	<b>Total Sterilizare</b>					<b>2631</b>	<b>159</b>	<b>263</b>	<b>3053</b>		
<b>14. COMPARTIMENT DE PREVENIRE SI CONTROL AL INFECTIILOR NOSOCOMIALE</b>											
150	Medic specialist		nr.pat	S	1/2	1090			1090		vacant
151	Asistent medical		"	PL	1/2	616	26		642	5	Catargiu Rodica
152	Asistent medical		"	PL	1/2	500			500		vacant
153	Agent D.D.D.		"	M	1	975			975		vacant
	<b>Total Nosocomiale =</b>					<b>3181</b>	<b>26</b>		<b>3207</b>		
<b>15. CABINET DIABET ZAHARAT, NUTRIȚIE ȘI BOLI METABOLICE</b>											
154	Medic specialist	diabet zaharat, nutriție și cabinet	S	S	1	2180			2180		vacant
155	Asistent medical	medicina generala	"	PL	1	975			975		vacant
	<b>Total cabinet diabet =</b>					<b>3155</b>		<b>0</b>	<b>3155</b>		
<b>16. COMPARTIMENT RECUPERARE, MEDICINĂ FIZICĂ ȘI BALNEOLOGIE (BAZĂ TRATAMENT)</b>											
156	Medic specialist	recuperare med, med.fiz	cabinet	S	1	2180			2180		vacant
157	Asistent medical	balneologie	procedu	PL	1	975			975		vacant
158	Asistent medical	balneologie	procedu	PL	1	975			975		vacant
159	Asistent medical	balneologie	procedu	PL	1	975			975		vacant
	<b>Total compartiment recuperare =</b>					<b>5105</b>			<b>5105</b>		



*[Handwritten signature]*

Nr. crt.	Funcția, gradul sau treapta prof.	Specialitatea	Criteriu normare	Nivel studiilor	Cuantum post	Salariu de baza	Spor condiții	Sporuri și alte drepturi în afara sal de baza	Total drepturi	Gradația	Numele și prenumele
0	1	2	3	4	5	6	7	8	9		10
<b>17. COMPARTIMENT ENDOSCOPIE DIGESTIVĂ</b>											
160	Medic specialist	gastroenterologie	unitate	S	1	2180			2180		vacant
Total compartiment endoscopie digestivă =									2180		
<b>18. PERSONAL DIN APARATUL FUNCTIONAL</b>											
<b>Compartiment financiar - contabil</b>											
nr. paturi											
unitate											
161	Economist IA		"	S	1	0	0		0		4 vacant-rezervat
162	Economist IA		"	S	1	2201	216		2417		Virvara Maria
163	Contabil IA		"	M	1	1439	134		1573		Brustur Elena
<b>Birou resurse umane , normare , organizare , salarizare</b>											
164	Consilier III -sef birou		"	S	1	1813	176		1989		Cojocaru Mihaela
165	Referent IA		"	M	1	1439	134		1573		Rusu Doinita
166	Referent I		"	M	1	1307	124		1431		Craclun Izabella
<b>Birou administrativ , transport , aprovizionare</b>											
167	Inginer IA-sef birou		"	S	1	2553	255		2808		Semaca Doru Danut
168	Tehnician		"	M	1	1237			1237		vacant
169	Functionar		"	M	1	1237		114	1351		Hagiu-Niga Adrian Dănuț
170	Referent I		"	S	1	1561			1561		vacant
171	Magaziner		"	PL	1	1236			1236		vacant
<b>Birou achizitii publice, contractare</b>											
172	Inginer IA		"	S	1	2201	216		2417		5 Semaca Constanta
<b>Compartiment tehnic</b>											
173	Tehnician II		"	M	1	984			984		vacant

Nr. crt.	Funcția, gradul sau treapta prof.	Specialitatea	Criteriu. norme	Nivel studii	Cuantum post	Salariu de baza	Spor conditii	Sporuri si alte drepturi in afara sal de baza	Total drepturi	Gradatia	Numele si prenumele
0	1	2	3	4	5	6	7	8	9		10
174	Economist		Compartiment de securitatea muncii, PSI, protectie civila si situatii de urgenta			1370			1370		vacant
175	Operator I		Compartimentul de informatica, statistica medicala, internari, reforma medicala								
176	Statistician medical		M	1	1407	131		82	1620		
177	Asistent medical		p.fix	M	1/2	657		77	734		5 Codreanu Dana
			p.fix	PL	1/2	500			500		5 Catargiu Rodica
			Compartimentul contencios								vacant
178	Consilier juridic IA										
	Total personal din aparatul functional		"	S	1	2200					
						25342	1386	273	27001		vacant
19	MUNCITORI - PERSONAL DE PREGATIRE A HRANEI										
179	Asistent medical		p.fix	PL	1	1176			1176		2 Macareanu Cecilia
180	Muncitor IV-bucatar		"	G	1	1061		223	1284		3 Morosan Mihaela
181	Muncitor IV-bucatar		"	G	1	1057		254	1311		2 Pazar Neolina
182	Muncitor necalificat		"	G	1	975			975		5 Cotlarciuc Praschiva
	Total muncitori-pregatire a hranei =					4269		477	4746		
20	ACTIVITATEA DE INTRETINERE CLADIRI, INSTALATII, ALTE ACTIVITATI										
183	Muncitor III-sofer		p.fix	M	1	975					
184	Muncitor III-sofer		"	M	1	975					vacant
185	Muncitor II- instalator		p.conv	prof	1	1177			975		vacant
186	Muncitor III-electrician		"	"	1	1043			1177		vacant
187	Muncitor IV-tamplar		"	"	1	1219			1043		vacant
188	Muncitor necalificat		p.fix	M	1	1103			1219		5 Constantinescu C-tin
189	Muncitor necalificat		p.fix	G	1	1088		43	1103		5 Buica Dorin Fanica
190	Muncitor IV-telefonist		p.fix	PL	1	975			1131		5 Bruma Constantin
	Total personal Intretinere =					8555		43	8598		vacant
					pag.11						



Nr. crt.	Funcția, gradul sau treapta prof.	Specialitatea	Criteriu normare	Nivel studii	Cuantum post	Salariu de baza	Spor condiții	Sporuri și alte drepturi în afara sal de baza	Total drepturi	Gradatia	Numele și prenumele
0	1	2	3	4	5	6	7	8	9		10
	<b>21. BIROU DE MANAGEMENT AL CALITĂȚII SERVICIILOR MEDICALE</b>										
191	Medic specialist			S	1	2200			2200		vacant-dr. Trofin Virgil- 2 ore
192	Economist			S	1	1370			1370		vacant
193	Inginer			S	1	1370			1370		vacant
	Total					4940			4940		vacant
	<b>TOTAL GENERAL</b>										
						261252	14513	38883	314648		



*[Handwritten signature]*

CENTRALIZATOR ASIGURARI											
Nr. crt.	Functia, gradul sau treapta prof.	Specialitatea	Crite-rii normative	Nivel slus-ufii	Cuan-tum post	Salar de baza	Spor conditii	Sporuri si alte drepturi in afara sal de baza	Total drepturi	Gradatia	Numele si prenumele
0	1	2	3	4	5	6	7	8	9		10
	Comitet director				3	11407		3641	15048		
	Medici				27.5	59444	2087	9739	71270		
	Alt pers.san.cu studii sup.				1	1671			1671		
	Cadre medii				79.5	102450	7667	17244	127361		
	Statisticieni				0.5	657		77	734		
	Infirmiere				14	13650	1333	2775	17758		
	Ingrijitoare curatenie				31	30225	2040	4691	36956		
	TESA				16	24185	1386	196	25767		
	Muncitori				11	11648		520	12168		
	Agent D.D.D				1	975			975		
	Managementul calitatii				3	4940			4940		
	Total personal				187.5	261252	14513	38883	314648		

MANAGER,  
jr. Cornel Vieru

DIRECTOR FIN. CONTABIL,  
Ec.Mihaela Oanea

SEF BIROU RUNOS,  
jr.Mihaela Cojocaru

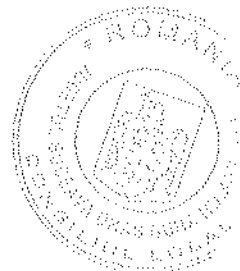



SPITALUL ORASENESC GURA HUMORULUI  
 Categoria IV  
 Nr.patari = 113  
 Str.B-dul Bucovina, Nr.17  
 Telefon/fax 235078

ANEXA NR. 3.....LA H.C.L. NR. 97.....DIN.....29.09.2015.....

ANEXA NR. 3.  
 la HCL nr. 47 din 29.05.2015

STAT DE FUNCTII  
 AMBULATOR INTEGRAT  
 ASIGURARI

valabil cu 01.05.2015

Nr. crt.	Funcția, gradul sau treapta prof.	Specialitatea	Criteriu normare	Nivel studiilor	Cuar-tum post	Salariu de baza	Spor conditii	Sporuri si alte drepturi in afara sal de baza	Total drepturi	Gradatia	Numele si prenumele
0	1	2	3	4	5	6	7	8	9	10	
	<b>CABINET GASTROENTEROLOGIE</b>										
1	Asistent medical	medicina generala	amb.int.	PL	1	975			975		vacant
	<b>Total cabinet gastroenterologie</b>					<b>975</b>			<b>975</b>		
	<b>CABINET ORL</b>										
2	Asistent medical	medicină generală	amb.int.	PL	1	975			975		vacant
	<b>Total cabinet ORL</b>					<b>975</b>			<b>975</b>		
	<b>CABINET CHIRURGIE GENERALA</b>										
3	Asistent medical	medicină generală	amb.int.	PL	1	975			975		vacant
	<b>Total cabinet chirurgie generală</b>					<b>975</b>			<b>975</b>		
	<b>CABINET REUMATOLOGIE</b>										
4	Asistent medical	medicină generală	amb.int.	PL	1	975			975		vacant
	<b>Total cabinet reumatologie</b>					<b>975</b>			<b>975</b>		
	<b>CABINET RECUPERARE, MEDICINA FIZICA SI BALNEOLOGIE</b>										
5	Asistent medical	medicină generală	amb.int.	PL	1	975			975		vacant
	<b>Total cabinet recuperare</b>					<b>975</b>			<b>975</b>		
	<b>CABINET MEDICINA INTERNA</b>										
6	Asistent medical	medicină generală	amb.int.	PL	1	975			975		vacant
	<b>Total cabinet medicină internă</b>					<b>975</b>			<b>975</b>		





SPITALUL ORASENESC GURA HUMORULUI  
 Categoria IV  
 Nr.patuti = 113  
 Str.B-dul Bucovina, nr.17  
 Telefon/fax 235078

ANEXA NR. 4 ..... LA H.C.L. NR. 47 ..... DIN 29.05.2015

ANEXA NR. 4  
 la HCL nr 47 din 29.05.2015

STAT DE FUNCTII  
 valabil cu 01.05.2015  
 TRANSFERURI

Nr. crt.	Funcția, gradul sau treapta prof.	Specialitatea	Criteriu normare	Nivel studii	Cuantum post	Salar de baza	Spor conditii	Sporuri si alte drepturi in afara sal de baza	Total drepturi	Gradatia	Numele si prenumele
0	1	2	3	4	5	6	7	8	9		10
<b>1.CABINET PLANNING FAMILIAL</b>											
Suprafata de curatenie = 80 mp											
1	Medic primar	medicina generala		S	1	2846			2846		5 Daramus Anca
2	Asistent med.princ.	medicina generala		PL	1	1642			1642		5 Rusu Ecaterina
	<b>Total Planning</b>					<b>4488</b>			<b>4488</b>		
<b>2.DISPENSARUL TBC</b>											
Nr.locuitori = 64.557											
Suprafata de curatenie = 175 mp locuit.											
3	Medic primar	pneumo-ftiziologie	"	S	1	2621	1790	767	5178	3	Gramada Mirela Camelia
4	Asistent medical	medicina generala	"	PL	1	975			975	5	vacant
5	Asistent med.princ.	medicina generala	"	PL	1	1522	1014		2536	4	Hodeniuc Tatiana
6	Asistent med.princ.	medicina generala	"	PL	1	1522	1014		2536	4	Vaides Manuela
7	Ingrjitoare curatenie			G	1	975	424		1399	4	Meslec Daniela Liliana
	<b>Total Dispensar TBC</b>					<b>7615</b>	<b>4242</b>	<b>767</b>	<b>12624</b>		



